## Attraktive Studienorte

Ziel des Studiums bei EC Europa Campus ist der staatliche Hochschulabschluss des Bachelor of Arts oder des Master of Arts / Master of Science.

Alle Studiengänge und Studienorte sind akkreditiert. Das Studium orientiert sich an den europäischen Bologna-Regelungen. EC Europa Campus bietet den Studenten ein fachgerechtes, praxisorientiertes Studium mit individueller Betreuung an attraktiven Studienorten. Das Studium vermittelt marktgerechte Kompetenzen für potentielle Führungspositionen in Wirtschaft und Gesellschaft.

Unser Bildungsziel: verantwortungsbewusste Persönlichkeiten mit unternehmerischem Denken.

## Bachelorstudiengänge

- Sport-, Medien- und Eventmanagement
- Mode-, Trend- und Markenmanagement
- Tourismus-, Hotel- und Eventmanagement
- Internationales Marketing, Marken und Medien
- Kommunikations- und Medienmanagement / PR
- Gesundheitsmanagement, Sport und Prävention
- Sportjournalismus und Sportmanagement
- Media Acting, Moderation und Präsentation

## Masterstudiengänge

- Event – Sport – Gesundheit / Marketingmanagement
- Kampagnenmanagement, Marketing & Kommunikation

### Universitätsstadt Karlsruhe

EC Europa Campus ◆ EC-Studienzentrum Karlsruhe
Blücherstraße 20 ◆ 76185 Karlsruhe • Tel. 0721 – 8600390

### Universitätsstadt Mannheim

EC Europa Campus ◆ EC-Studienzentrum Mannheim
Janderstraße 1 ◆ 68199 Mannheim • Tel. 0621- 8425660

### Universitätsstadt Frankfurt/Main

EC Europa Campus ◆ EC-Studienzentrum Frankfurt
Lyoner Straße 34 ◆ 60528 Frankfurt • 069 - 66056680

### Campus-Symposium: Markeninszenierung

- **Mi, 03.12.2014, 17.00 h**
- **Print Media Academy Heidelberg, am Hauptbahnhof**

Spaß fördert Motivation und Leistung.

**www.ec-europa-campus.com**
Bachelorstudium ◆ Masterstudium

Karlsruhe
Mannheim
Frankfurt/Main

## Programm

17:00 **Glühwein-Empfang**

17:30 **Gesangsperformance**
Naomi-Mae Fenner

17:40 **Begrüßung**

17:55 **Fashion Show Mannheim**

18:05 **Gesangsperformance**
Julia Grub, Selin Akyol, Celine Fuxius,
Tatiana Chatziioannou

18:15 **Weihnachts-Buffet**

19:25 **Gesangsperformance**
Celine Fuxius & Andrés Veredas Salazar

19:40 **Talkrunde I Markeninszenierung**
*Nadine Max, Strat. Management Betty Barclay*
*Ralph Scheurer-Lee, Marketingleiter Weldebräu*
*Goeran Tamm, Director Jaguar Land Rover*
*Stefan Roßkopf, Presse1. FC Kaiserslautern*
*Peyman Amin, TV-Modeexperte*
*Olaf Markhoff, Director Nike ATS*
*Karin Ehre, Productmanager Benetton*
*Prof. Dr. Volker-Jeske Kreyher*
*Moderation: Marcin Marcinkowski*

20:00 **Tanzperformance Frankfurt**

20:10 **Gesangsperformance**
Sergen Özkan & Maximilian Kapovic

20:20 **Fashion Show Karlsruhe**

20:30 **Gesangsperformance**
Ares Abasi, Celine Waschke & Kim Himmighöfer

20:45 **Talkrunde II Skandalisierung**
*Gerhard Meier-Röhn, Medienexperte*
*Andreas Graf von Bernstorff, Kampagnenberater*
*Romina Becher B.A.*
*Moritz Hunzinger, Honorarprofessor für PR und Kommunikation*
*Prof. Peter Gottschalk, Leiter der Redaktion Arte*
*Prof. Dr. Volker-Jeske Kreyher*
*Moderation: Marcin Marcinkowski*

21:00 **Charity**

21:10 **Gesangsperformance**
Chantal Dreznjak

21:20 **Fashion Show Frankfurt**

21:30 **Gesangsperformance**
Mona Powilleit & Nadine Schoch

21:40 **Zaubershow**
Markus Römischer

21:50 **Gesangsperformance**
Selin Akyol, Julia Grub & Gerhard Meier-Rhön

22:00 **Gesangsperformance**
Tatiana Chatziioannou

22:10 **Tombola**

22:20 **Preisverleihung Modenschau**

22:30 **After Show Party & Come Together**

23:00 **Ende**

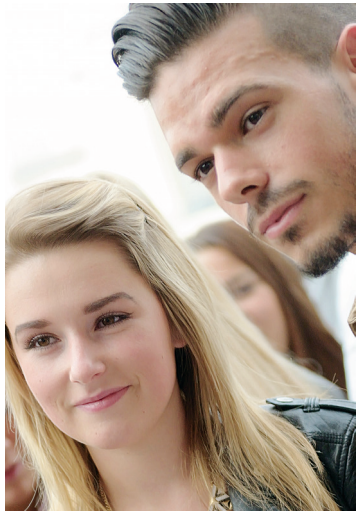

**Moderation Studiteam:**
Myriam Schröder & Sina Pinz

**Der Event wird organisiert von den Studenten des EC Europa Campus.**

Charity-Beitrag: Spielsachen für Waisenhauskinder
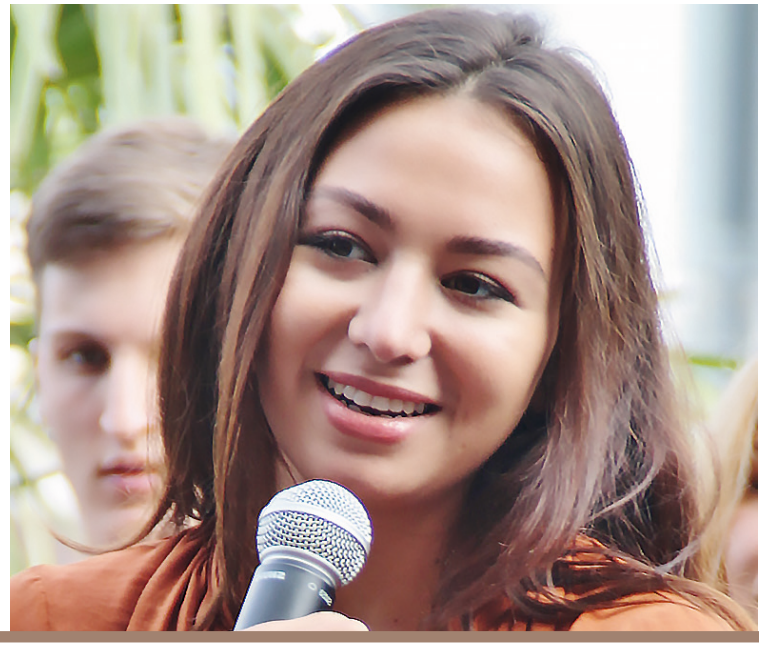
**Dresscode: elegant & chic**